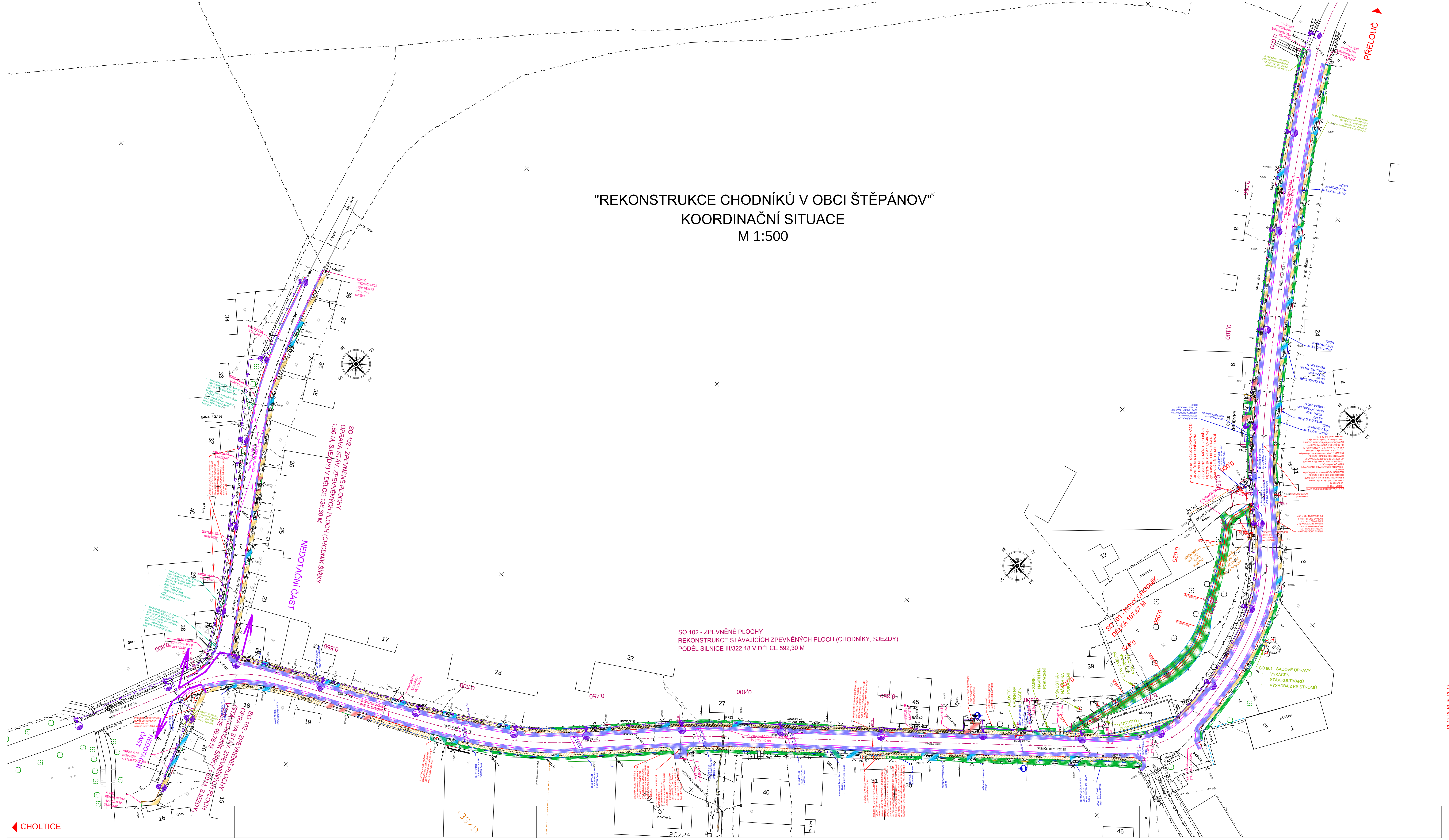

LEGENDA NOVÝ STAV SO 101,102:

- CHODNÍKOVÁ BET.OBRUBA - PODSÁDKA +0 CM
- CHODNÍKOVÁ BET.OBRUBA - PODSÁDKA +0 CM - U OPLOCENÍ
- CHODNÍKOVÁ BET.OBRUBA - PODSÁDKA +6 CM
- BETONOVÁ PALISÁDA - PODSÁDKA + 6 CM
- SILNIČNÍ BET.OBRUBA NÁJEZDOVÁ NAPŘ. 150/150/1000, PODSÁDKA +0 CM
- SILNIČNÍ BET.OBRUBA NÁJEZDOVÁ NAPŘ. 150/150/1000, PODSÁDKA +2 CM
- SILNIČNÍ BET.OBRUBA NÁJEZDOVÁ NAPŘ. 150/150/1000, PODSÁDKA +5 CM
- SILNIČNÍ BET.OBRUBA PŘECHODOVÁ
- SILNIČNÍ BET.OBRUBA NAPŘ. 150/250/1000 , PODSÁDKA +12 CM
- SILNIČNÍ BET.OBRUBA NAPŘ. 150/300/1000 , PODSÁDKA +16 CM
- SILNIČNÍ BET.OBRUBA SKLOPENÁ (PŘÍČNÝ SKLON 1:2,5)
- BETONOVÝ ODVODŇOVACÍ PROUŽEK 500/250/100
- DOPRAVNĚ BEZPEČNOSTNÍ ZÁBRADLÍ VÝŠKY 1,10 M
- ODVODŇOVACÍ ŽLAB
- KANAL.PŘÍPOJKA
- UV1 UL.VPUST
- HRANICE STAVBY
- 250/2 PARCELY DOT.STAVBOU

LEGENDA- BOURACÍ PRÁCE:

- STÁV. DLAŽBA CHODNÍKŮ 25/25
- STÁV. ZÁMKOVÁ DLAŽBA
- STÁV. BETONOVÉ PLOCHY
- FRÉZOVÁNÍ VOZOVKY
- STÁV. ŠTĚRKOVÉ PLOCHY
- STÁV. ZELENÉ PLOCHY
- KÁCENÍ STROMŮ A KEŘŮ
- ODSTRANĚNÍ VPUSTĚ

LEGENDA - STÁV. SÍTĚ:

- STÁVAJÍCÍ KABEL NN PODZEM .
- STÁVAJÍCÍ NADZEM.EL.VEDENÍ
- STÁVAJÍCÍ PLYNOVOD
- STÁVAJÍCÍ VODOVOD
- SDĚLOVACÍ KABEL
- KANALIZACE DEŠŤOVÁ
- KABEL VO

LEGENDA SÍTĚ NOVÉ:

- SO 401 - NOVÉ VO
- SO 402 - OPRAVA STÁV.VO
- CHRÁNIČKA ELEKTRO
- CHRÁNIČKA SDĚL.KABEL

OBJEKT:
SO 101 - NOVÝ CHODNÍK (DÚR, DSP)
SO 102 - ZPEVNĚNÉ PLOCHY (DSP)
SO 401 - NOVÉ VEŘEJNÉ OSVĚTLENÍ (DÚR)
SO 402 - OPRAVA STÁV.VEŘEJNÉHO OSVĚTLENÍ
SO 801 - SADOVÉ A TERÉNNÍ ÚPRAVY

! PRŮBĚH INŽENÝRSKÝCH SÍTÍ JE ZAKRESLEN DLE PODKLADŮ JEJICH SPRÁVCŮ. PŘED ZAHÁJENÍM VEŠKERÝCH STAVEBNÍCH PRACÍ JE NUTNO NECHAT VYTYČIT INŽENÝRSKÉ SÍTĚ. !

Vypracoval: Jana Förstlová	Zodp. projektant: Ing. Leoš Jelínek	Kontroloval: Ing. Leoš Jelínek
Kraj: Pardubický	Traťový úsek/Obec: Přelouč–Štěpánov u Přelouče	
Objednatel: Město Přelouč, ČS. armády 1665, 535 33 Přelouč		
Akce: REKONSTRUKCE CHODNÍKŮ V OBCI ŠTĚPÁNOV		
Obsah výkresu: SITUACE – BOURACÍ PRÁCE		

PRODIN

Formát	12A4
Datum	11/2015
Účel	PDPS
Č. zakázky	3110/015/029
Změna	Č. kopie
Měřítko	1:500
Část dokumentace	B.1.2
Č. výkresu	10